



Ministero dell'istruzione,
dell'Università e
della Ricerca



Accademia
Nazionale
dei Lincei



Associazione Nazionale
Insegnanti
Scienze Naturali



Istituto Veneto
di Scienze Lettere
ed Arti

Il Programma SID nel Polo Veneto

Attività svolte

Paola Bortolon
Roma 21 maggio 2012

Settembre-Ottobre 2011

- Individuazione trainers e sperimentatori locali
- Invio materiali di preparazione al percorso
- Contatti con i dirigenti delle Istituzioni scolastiche coinvolte
- Contatti con soggetti del contesto formativo locale
- Coordinamento con responsabili Polo Napoli, Pisa, Roma
- Predisposizione sito www.lincedeistruzione.it

17 novembre 2011

- Presentazione ufficiale del Programma SID - Roma Accademia dei Lincei

Novembre-Dicembre 2011

- Incontri di formazione locale dei trainers

12-13 Dicembre 2011

- Formazione trainers nazionali - Roma Accademia dei Lincei

Dicembre-Gennaio 2011

- Traduzione e adattamento moduli
- Predisposizione kit

Gennaio 2012

- Incontri organizzativi e gestionali Polo Veneto

20 gennaio 2012

- Presentazione Programma SID Polo Veneto
Venezia – Istituto Veneto di Scienze, Lettere ed Arti

Febbraio-Marzo 2012

- Sperimentazione in classe di moduli
- Osservazioni e documentazione

Aprile-Maggio 2012

- Riflessione e confronto sul lavoro svolto
- Stesura del report e predisposizione della documentazione

21 Maggio 2012

- Incontro di rendicontazione - Roma Accademia dei Lincei

Giugno-Settembre 2012

- Monitoraggio e rendicontazione locale
Venezia – Istituto Veneto di Scienze, Lettere ed Arti

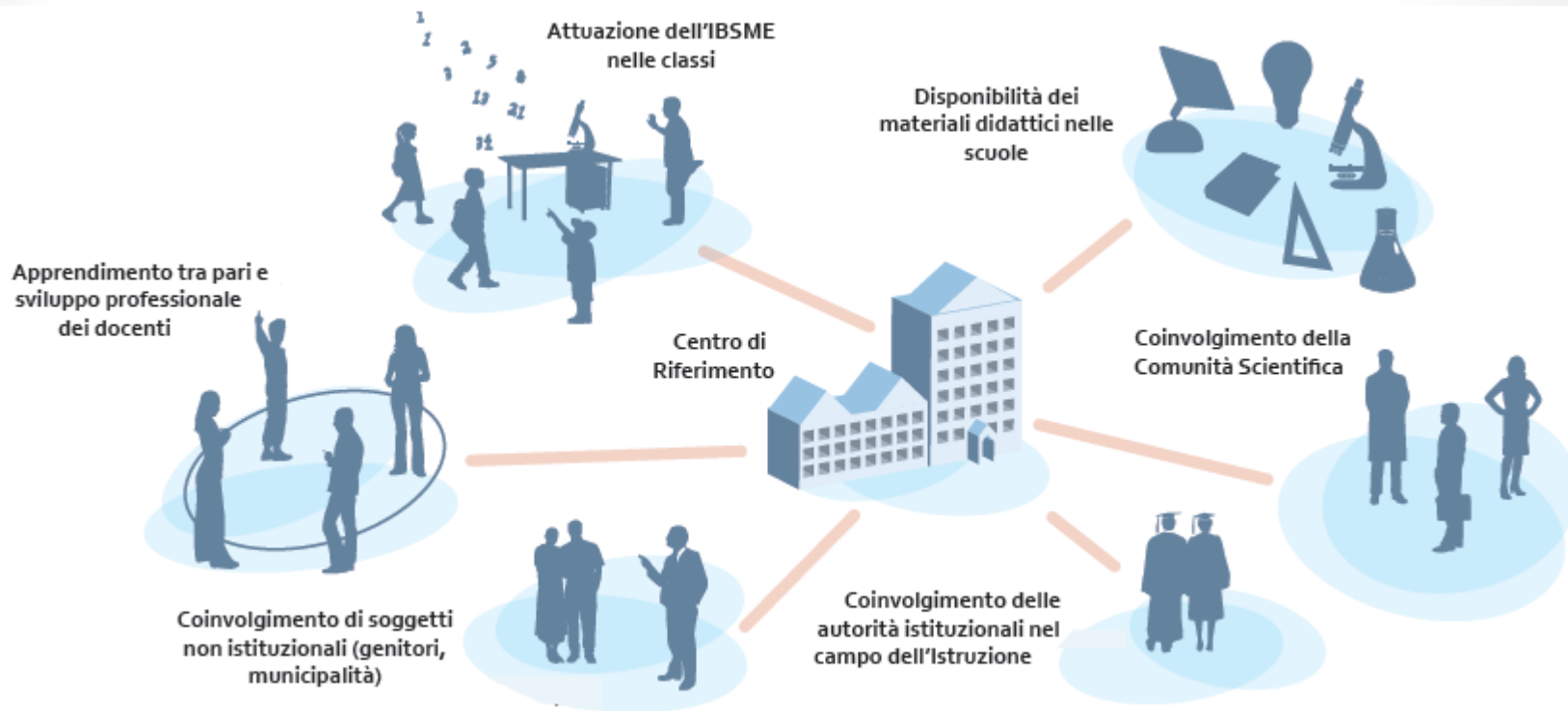

Accordi operativi con i vari soggetti coinvolti nel Programma SID



Polo Veneto



Polo Napoli



Gruppo Roma



Polo Pisa

Polo Veneto



**Istituto Veneto di Scienze
Lettere ed Arti**

**Centro per la documentazione
pedagogica e la didattica
laboratoriale**



Le scuole coinvolte

- **Scuola Sec. 1° grado di Montebelluna -Via Papa Giovanni XXIII 5 - 31044 Montebelluna (TV)**
- **IC "Dante Alighieri" - San Marco 3042 - 30124 Venezia**
- **Scuola Sec. 1°grado "C. G. Cesare" - Via Cappuccina 68/D - 30172 Mestre (VE)**
- **Liceo "L. Stefanini" - Via del miglio 30 - 30174 Mestre (VE)**
- **IC "S. Girolamo" - Cannaregio 3022/A - 30121 Venezia**
- **IC Vicenza 8 – Via Carta 3 - 36100 Vicenza**
- **IC Vicenza 1 – Contra' Burci 20 – 36100 Vicenza**
- **Circolo Didattico di Marostica – Via N. dalle Laste 2 – 36063 Marostica (VI)**
- **Circolo didattico di Rosà - Via Mons. Filippi 1 - 36027 Rosà (VI)**
- **Circolo Didattico di Romano d'Ezzelino – Via Velo 67 - 36060 Romano D'Ezzelino (VI)**
- **IC Torri di Quartesolo - Via Aldo Moro 7 - 36040 Torri di Quartesolo (VI) –**
- **IC 2 Marola di Torri di Quartesolo - Via Ippocastani, 14 - 36040 Torri di Quartesolo (VI)**
- **Liceo Scientifico "Quadri" – Via Carducci 17 – 36100 Vicenza**

I docenti

- Biondi Laura
- Carlotto Paola
- Cobalchini Claudia
- Dal Prà Emma
- Peruffo Beatrice
- Pozzi Alessandra
- Setti Pierpaola
- Trevisan Tiziano
- Valente Valentina



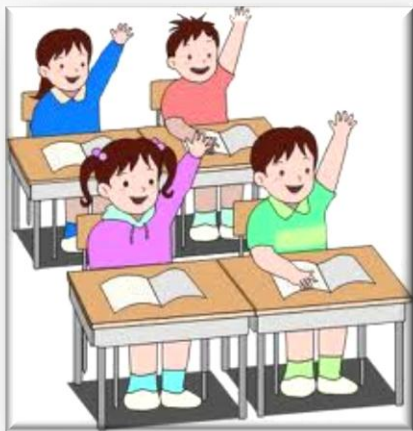

Le attività in classe

Affonda o galleggia

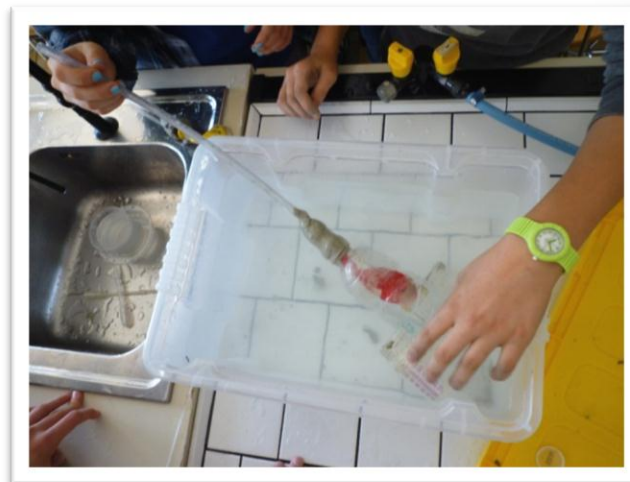

Scuola Primaria
Scuola Sec. 1° grado



Un seme, una pianta?



**Scuola Primaria
Scuola Sec. 1° grado
Scuola Sec. 2° grado**

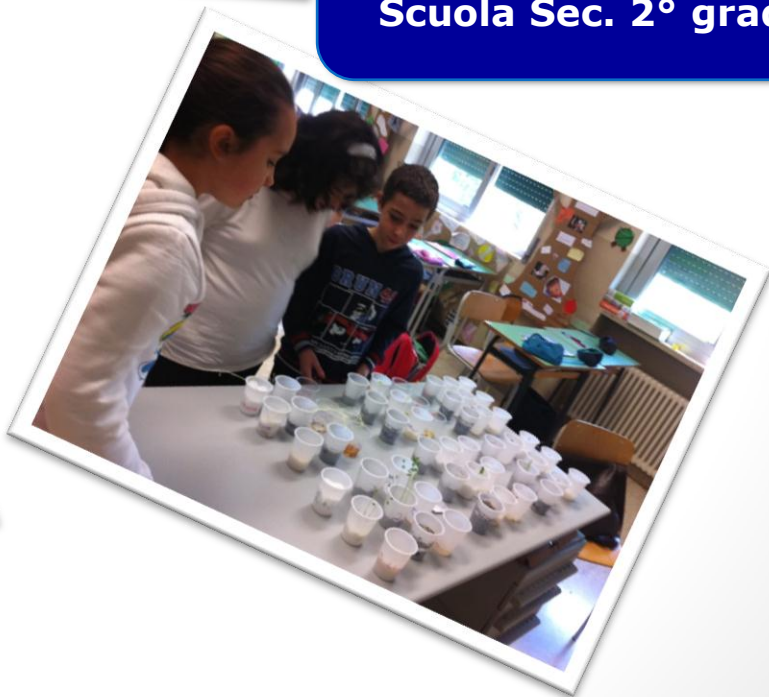

Da dove viene il pane?

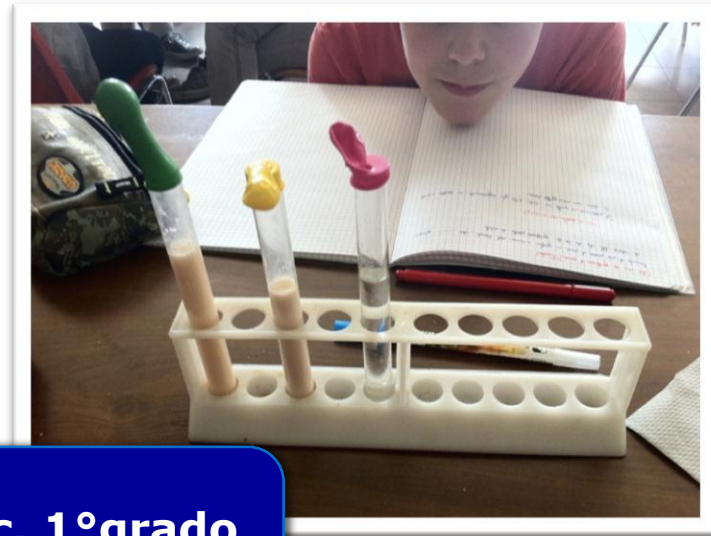

Scuola Sec. 1° grado
Scuola Sec. 2° grado



Programma SID - Aspetti significativi

- Costituzione di una comunità nazionale e internazionale
- Confronto e supporto interno ed esterno multilevel
- Percorsi e materiali predisposti e testati
- Sperimentazione guidata
- Azione di monitoraggio in itinere
- **Motivazione ed entusiasmo**

Grazie